

Landbrukets brannvernkomité

Årsaker til branntilløp på norske
gårdsbruk 2006 – 2008



Utvalg og metode

- E-post undersøkelse med Questback. Undersøkelsen ble sendt ut til 16750 gårdbrukere. 900 av adressene var ugyldige og kom i retur.
- 15 850 gårdbrukere mottok dermed undersøkelsen
- 8 545 gårdbrukere svarte på undersøkelsen, noe som gir en svarprosent på 54.
- Dette er et svært stort utvalg, og funnene kan en derfor regne som representative for alle gårdbrukere i Norge.
- Av de 8 545 gårdbrukerne som svarte på undersøkelsen, rapporterte 339 gårdbrukere 373 branntilløp de siste to årene. Det vil si at 4 prosent av gårdsbrukene har hatt branntilløp i løpet av de to siste årene.

Har du hatt brann eller branntilløp på gårdsbruket i løpet av de siste to årene ?

Har du hatt branntilløp	Antall gårdbrukere	Antall branntilløp	Prosent
Ja, bare ett branntilløp	314	314	4
Ja, to branntilløp	16	32	0,2
Ja, tre branntilløp	9	27	0,1
Nei, ingen branntilløp	8206	0	96
Totalt	8545	373	100

- Om lag 4 prosent av gårdbrukene har hatt branntilløp de siste to årene. Det vil si at det har vært branntilløp på 339 av 8545 gårdsbruk. Noen få har hatt flere branntilløp. Av de 339 gårdbrukerne med branntilløp har 16 av disse hatt to, og 9 har hatt tre branntilløp. Derfor har det totalt vært 373 branntilløp på gårdsbrukene til de 8545 gårdbrukerne, noe som betyr at det har vært 4,3 % branntilløp på 8545 gårdsbruk.
- 8545 gårdbrukerne er et så stort utvalg at en kan regne de som et representative utvalg for norsk landbruk. Derfor kan en anta at i snitt vil 4 % av norske gårdbrukere oppleve å ha branntilløp i løpet av to år. Det vil si at om en antar at det er 50.000 norske gårdsbruk i drift, vil det samlet være om lag 2000 branntilløp i løpet a en toårsperiode på norske gårdsbruk. I snitt gir de rundt 1000 branntilløp årlig.

Hvor startet branntilløpet ?

(% - prosent)

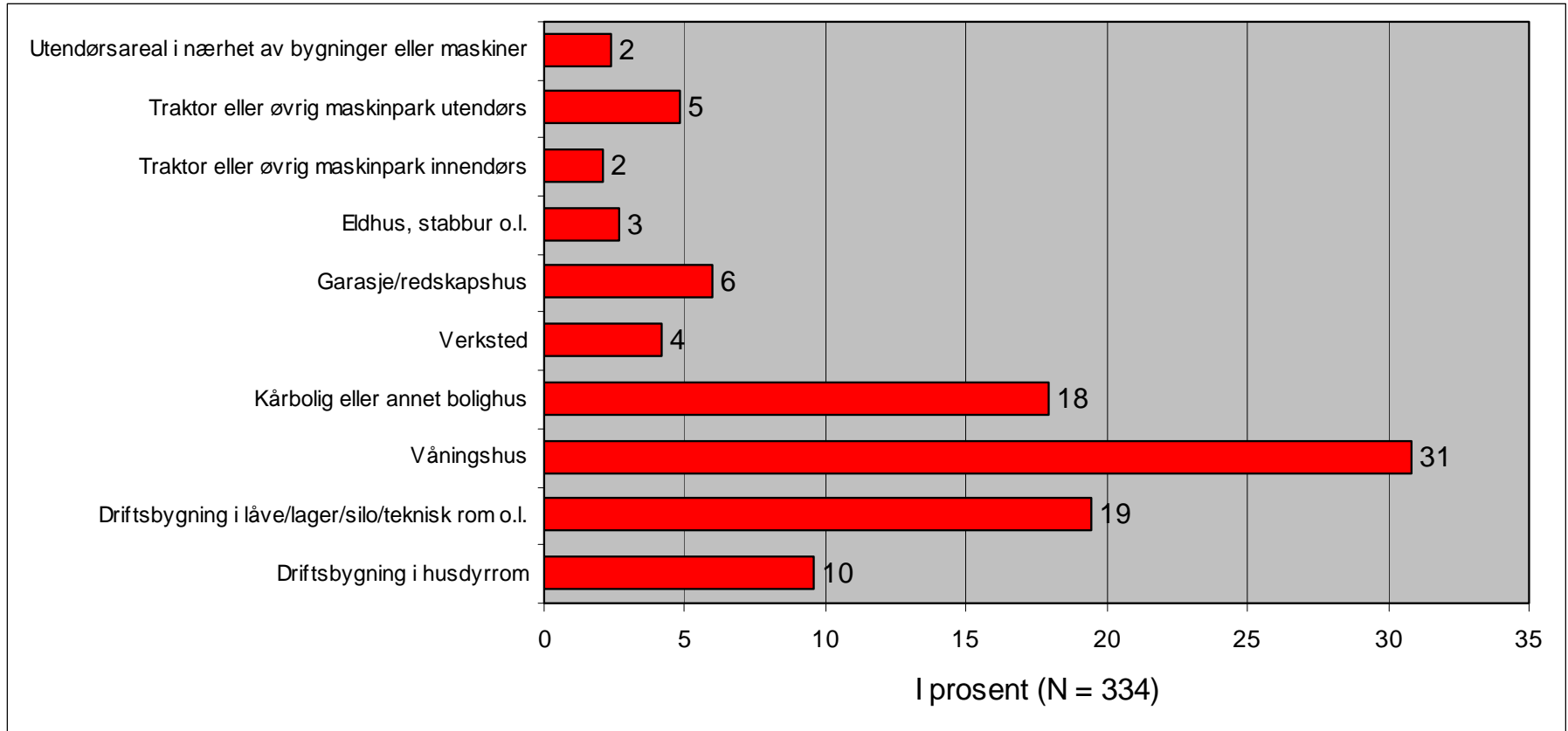

- Branntilløp i våningshus er vanligst med 31 prosent. Hele 49 prosent av alle branntilløp er enten i våningshus eller annen boligenhet på gårdsbruket. 42 prosent er i driftsbygninger av ymse slag, og 7 prosent er relatert til traktor.
- 19 prosent av alle branntilløp skjer i teknisk rom og lignende i i driftsbygning, mens 10 prosent oppgir arnestedet som husdyrrom i en driftsbygning.

Brannårsak for husdyrrom i driftsbygning (i antall)

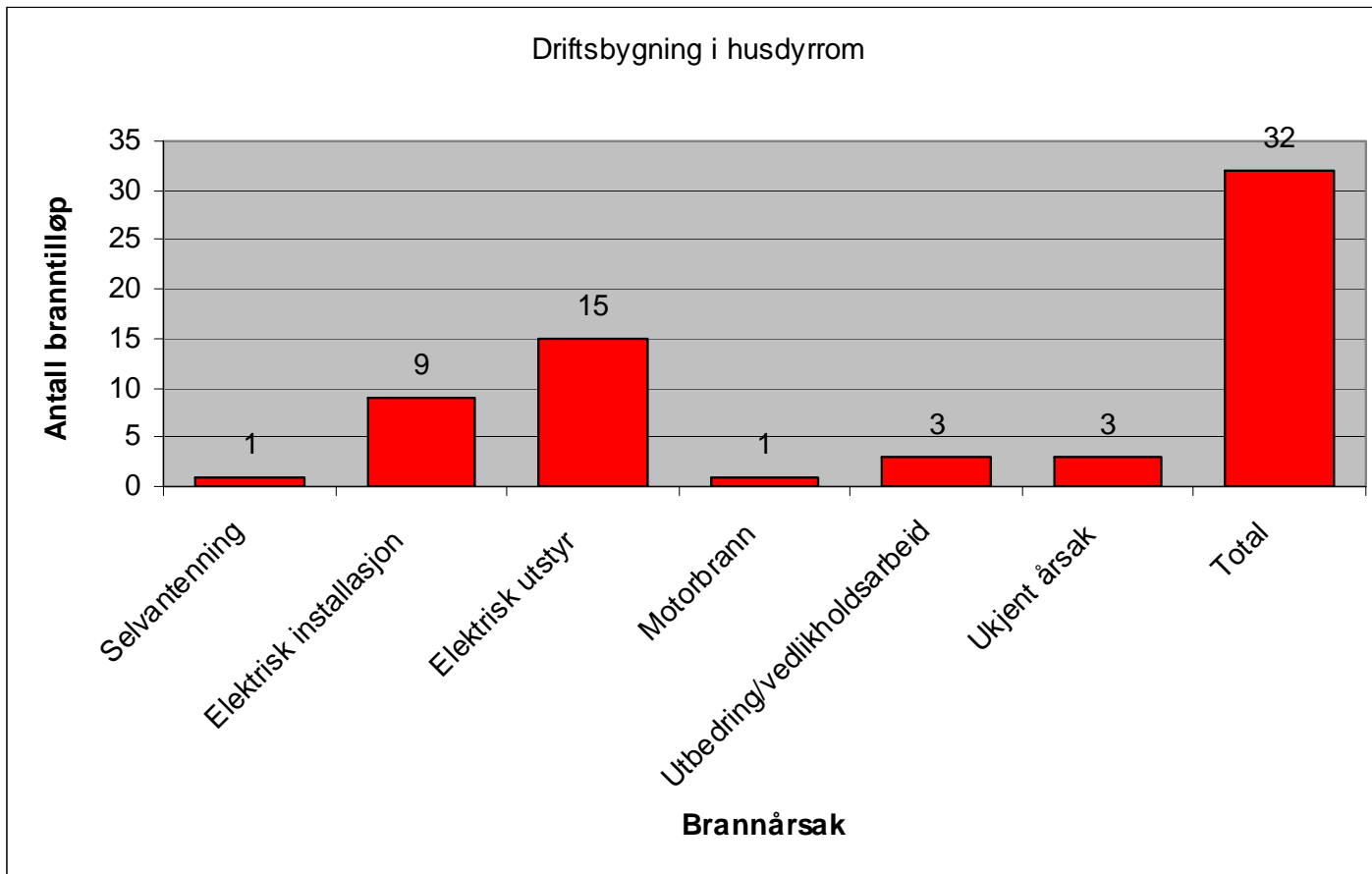

- Elektriske installasjoner og elektrisk utstyr er de mest vanlige årsakene for branntilløp i husdyrrom i en driftsbygning.

Brannårsak i driftsbygning (låve/lager/silo/teknisk rom og lignende (i antall)

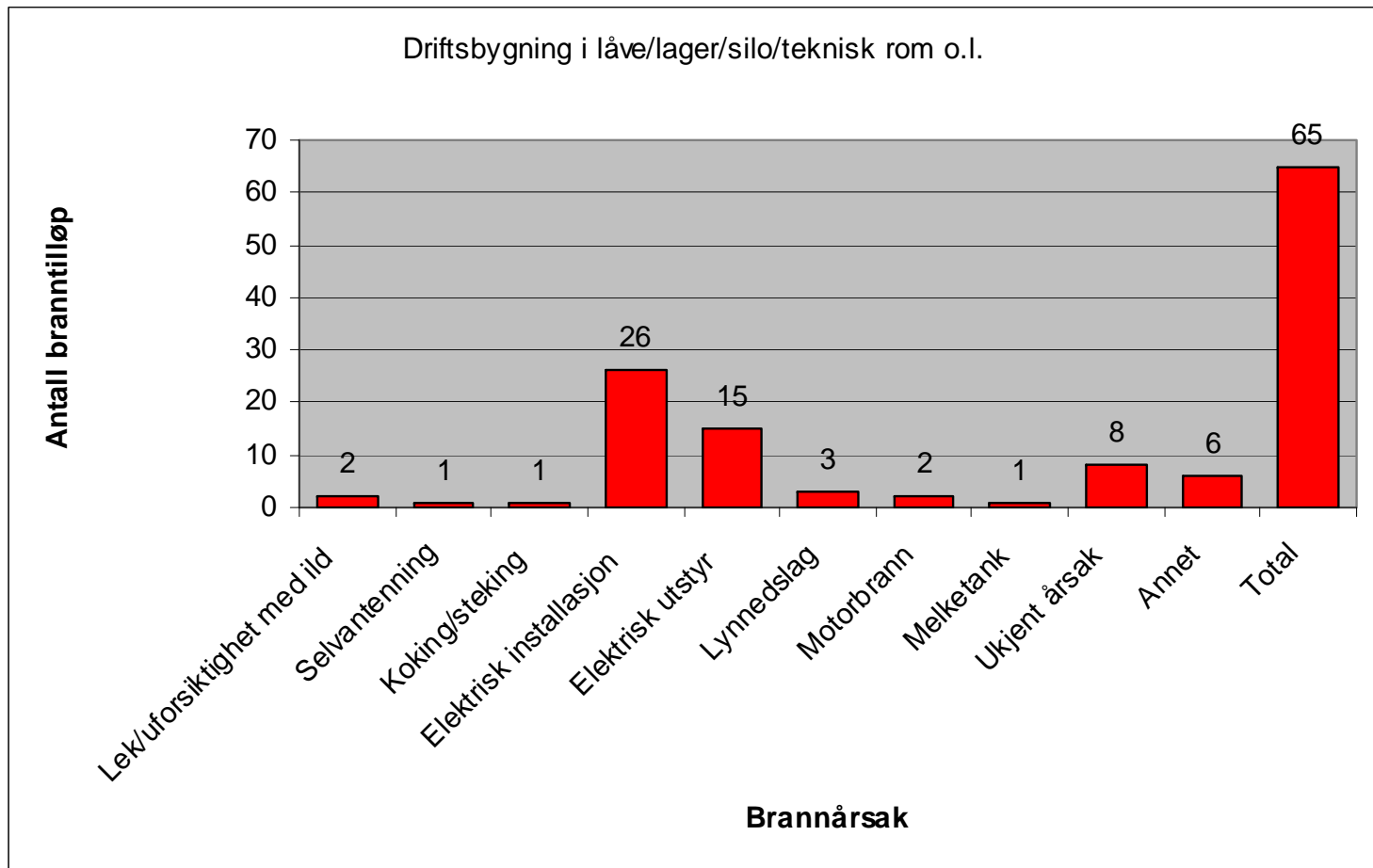

- Elektriske installasjoner og elektrisk utstyr er de mest vanlige årsakene for branntilløp i tekniske rom i driftsbygninger.

Brannårsak i våningshus, kårbolig eller annet bolighus (i antall)

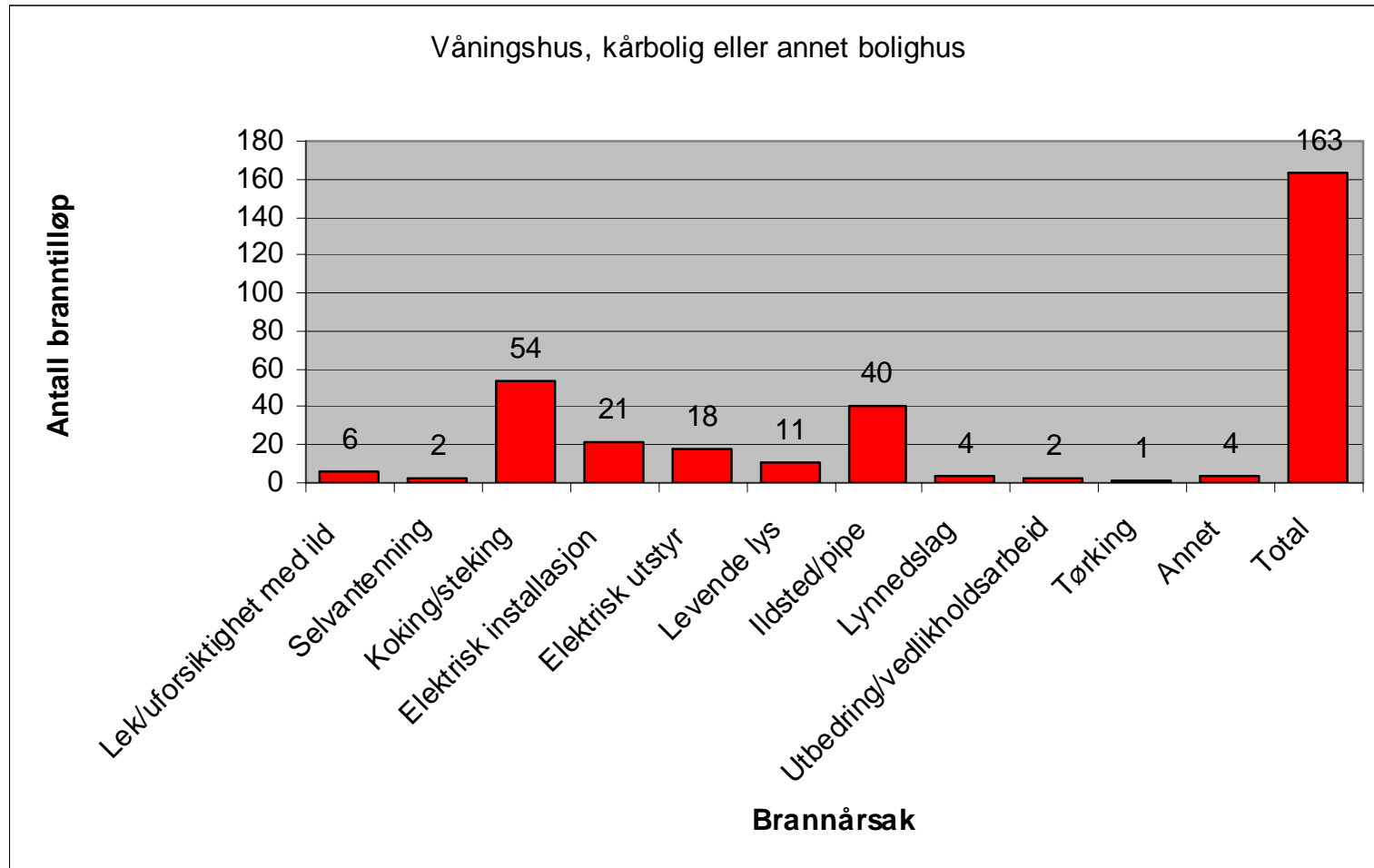

- Koking/steking og ildsted/pipe er oftest årsaken til branntilløp i boenhetene

Brannårsak i verksted (i antall)

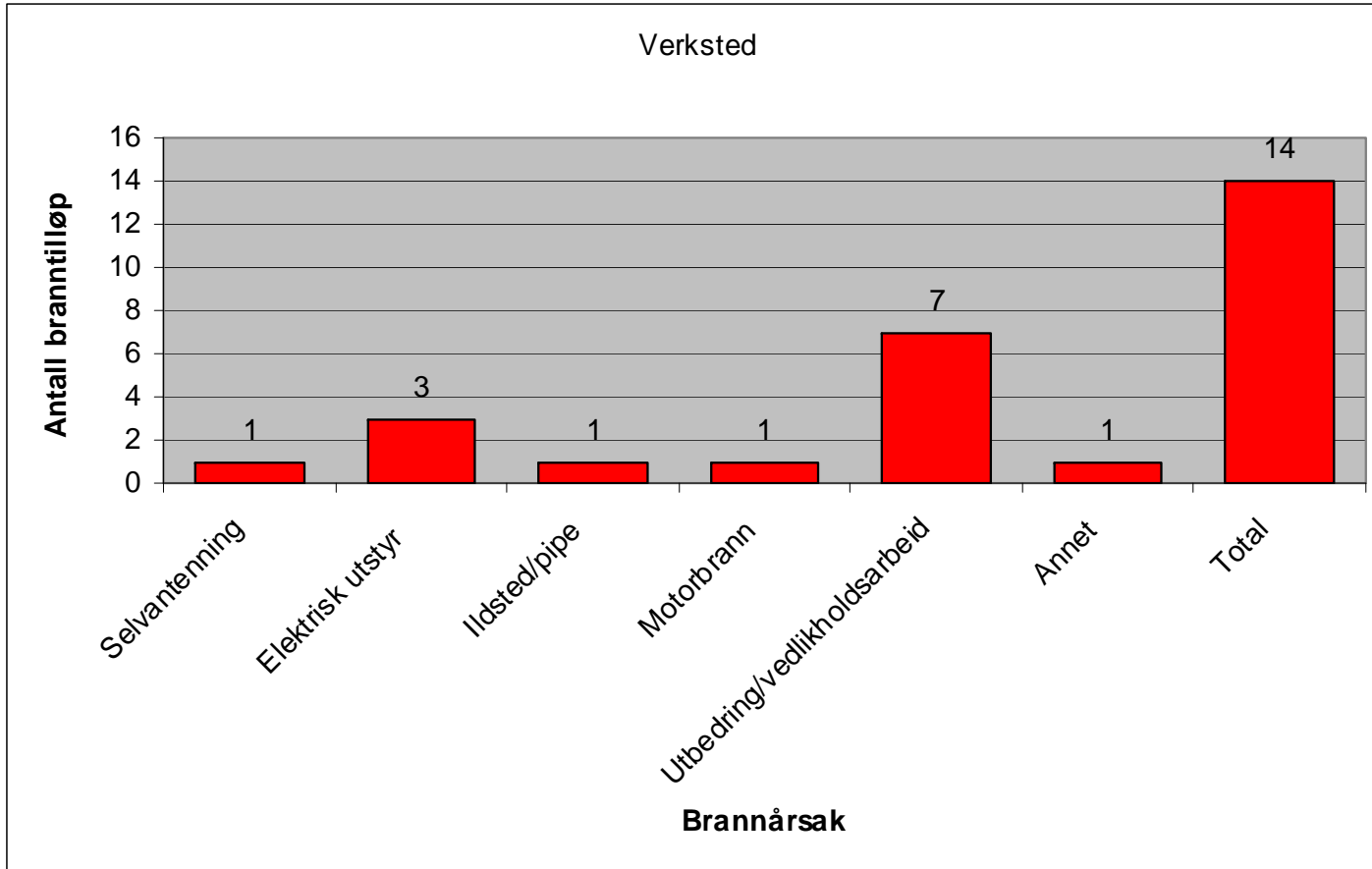

- Utbedring/vedlikeholdsarbeid er oftest årsaken til branntilløp i verksted

Brannårsak i garasje/redskapshus (i antall)

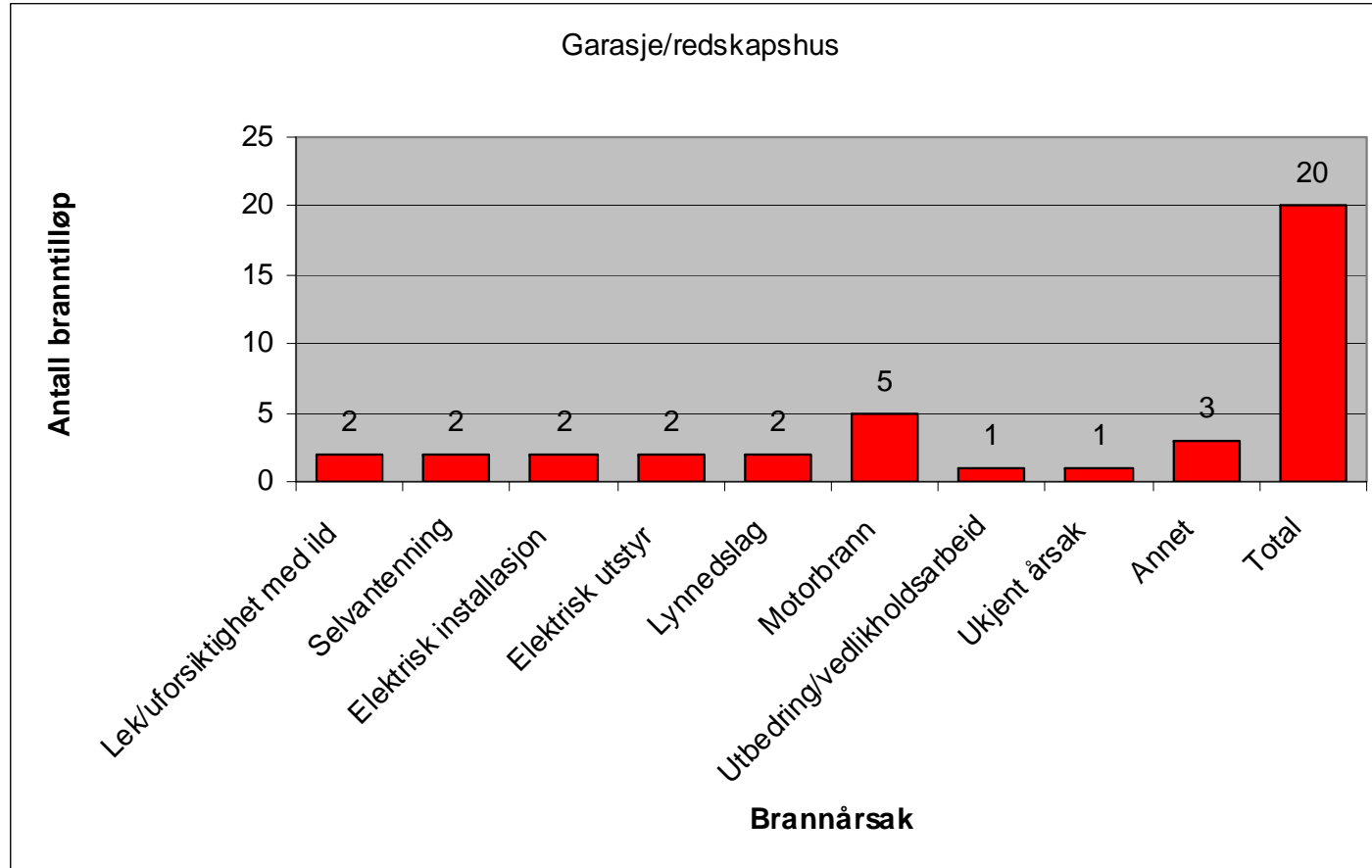

- Motorbrann er oftest årsaken til branntilløp i garasje/redskapshus

Brannårsak i Eldhus/stabbur og lignende (i antall)

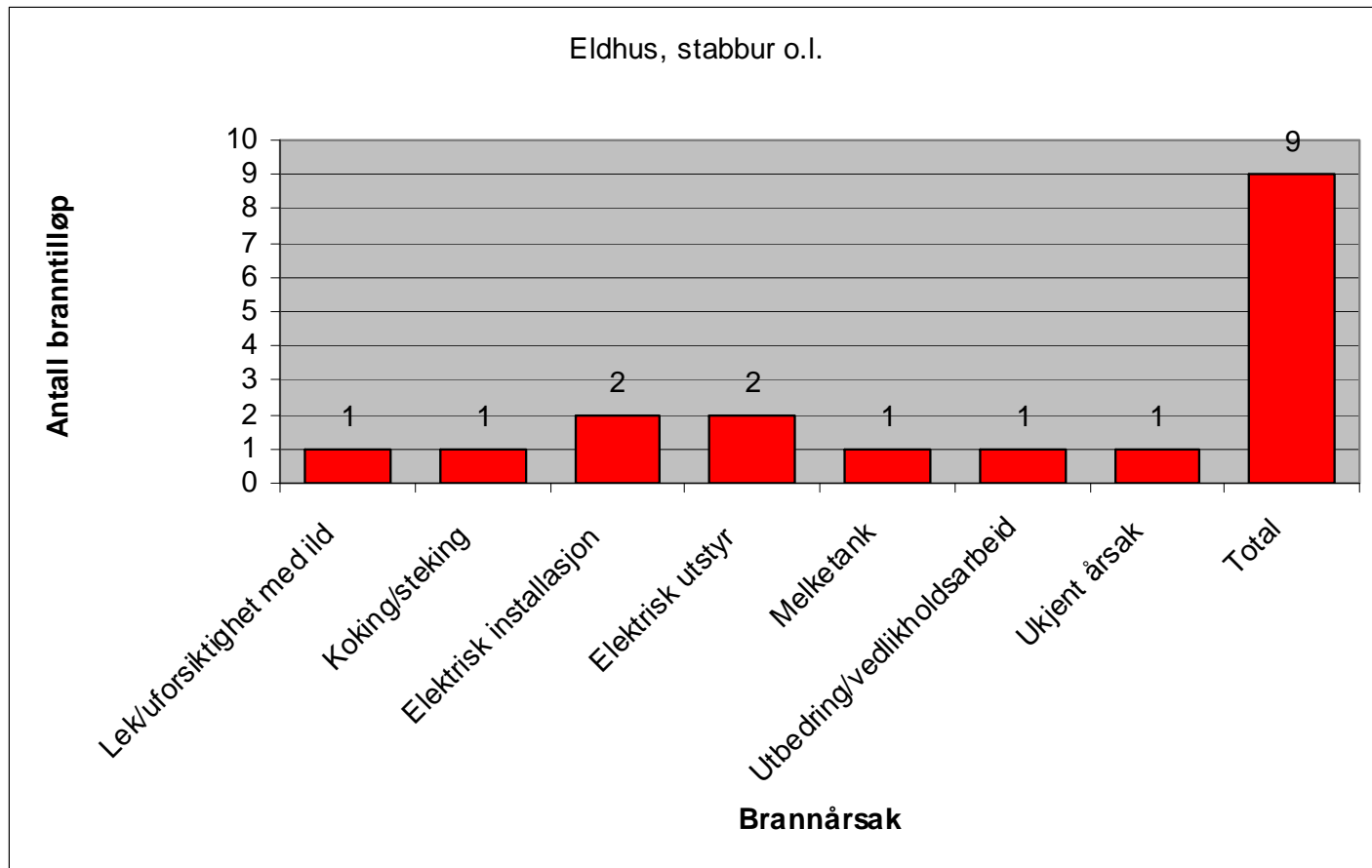

- Elektrisk installasjon og elektrisk utstyr er vanligste årsak bak branntilløp i eldhus/redskapshus

Brannårsak i traktor (i antall)

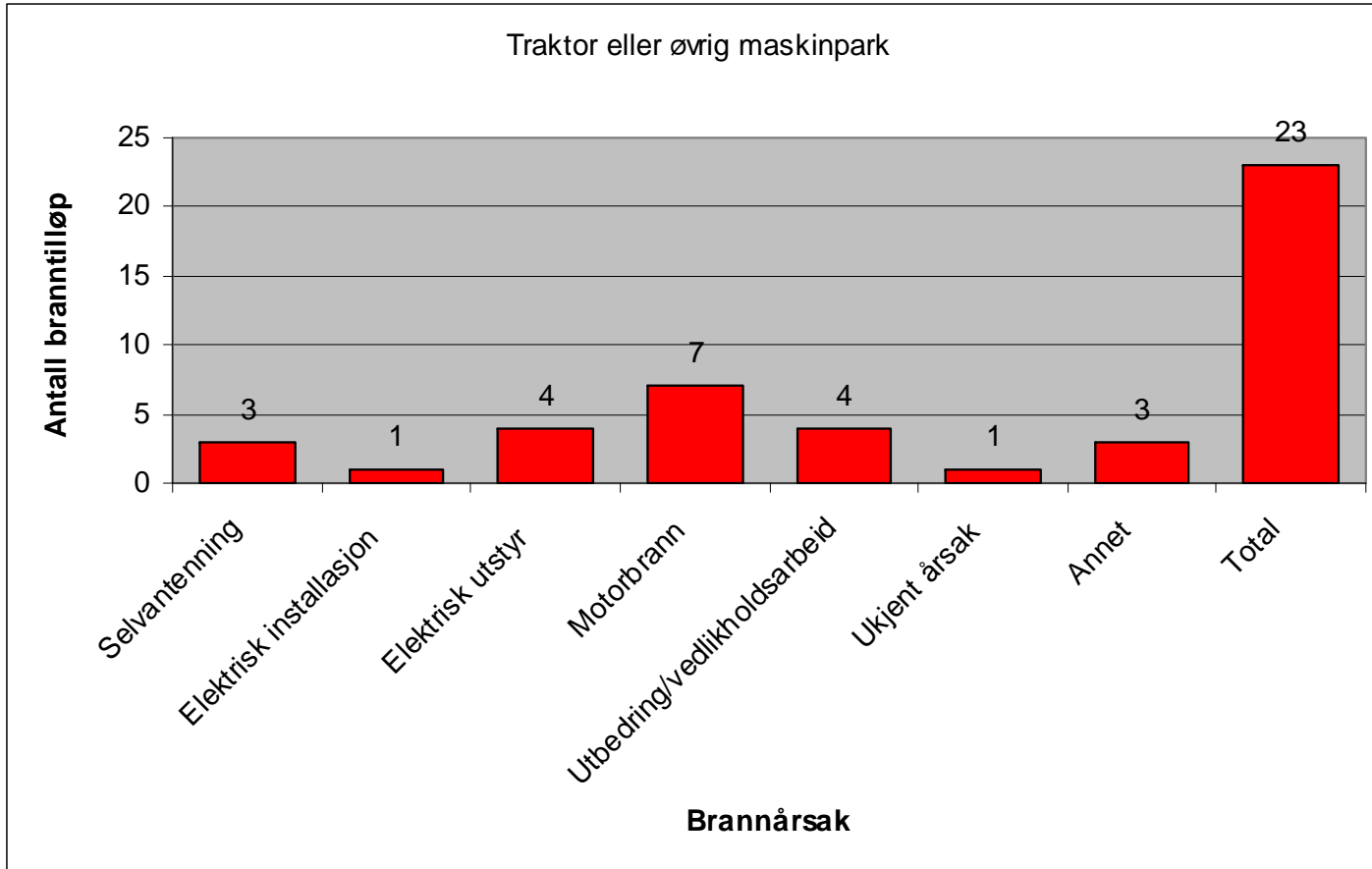

- Av de 23 branntilløpene i traktor og øvrig maskinpark har sju av branntilløpene oppstått innendørs, mens 16 av branntilløpene har skjedd utendørs. Motorbrann er vanligst årsak. Annet kan for eksempel være varmegang i lager.

Når på døgnet oppstod branntilløpet ? (% - prosent)

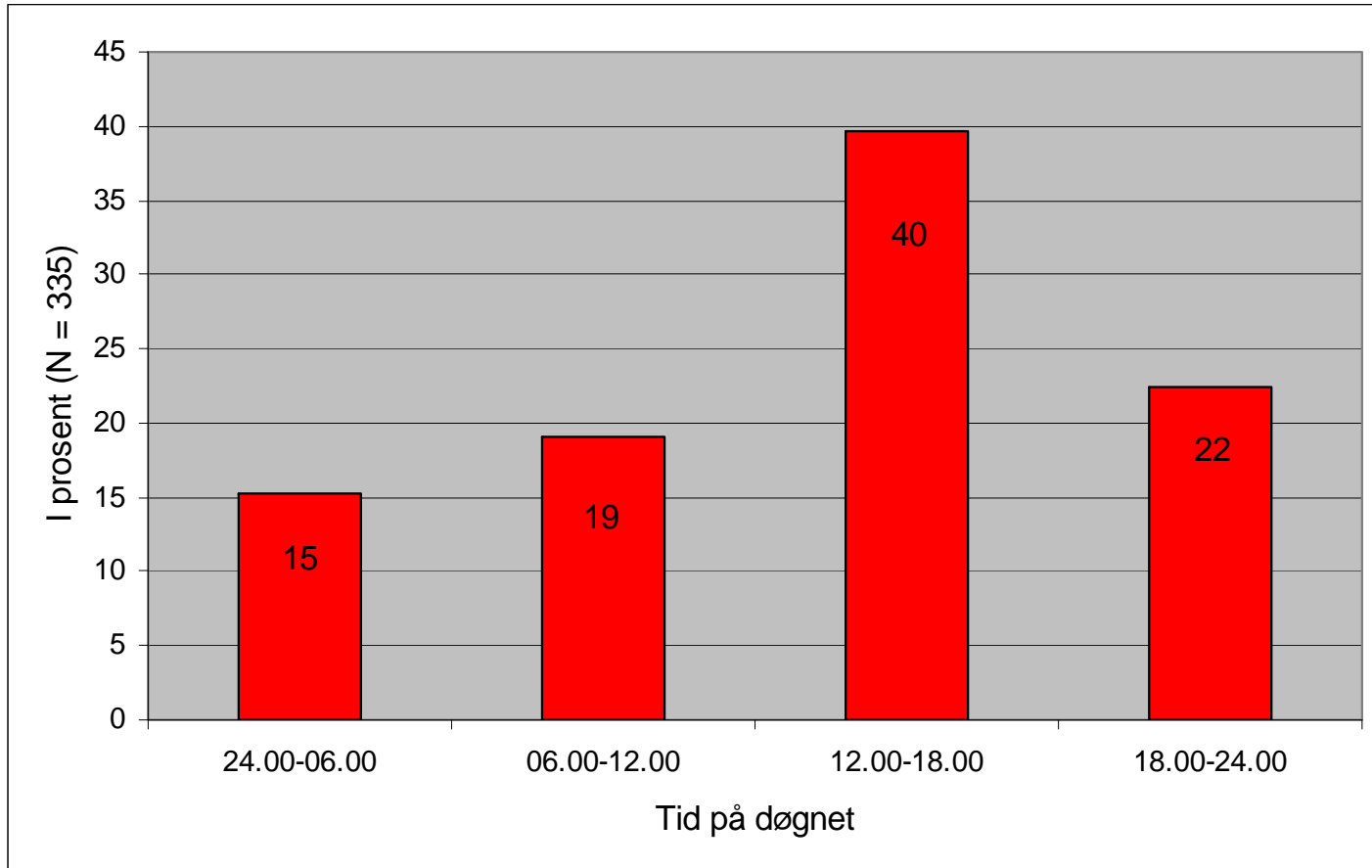

- De fleste branntilløp skjer på ettermiddagen, mellom klokken 12 og 18.00
- Fire prosent vet ikke når på døgnet branntilløpet startet